

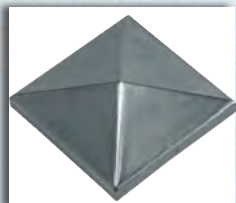

COPRIPILASTRO QUADRO



14510

CA combiarialdo **A64**
CATEGORIA

In ferro naturale.

| Codice | Descrizione | U/M | M/V | CF | Rif.For. |
|---------|-------------|-----|-----|-----|-------------|
| 1451000 | mm 40x40 | PZ | 1 | 100 | AAC034003GR |
| 1451002 | mm 50x50 | PZ | 1 | 100 | AAC034004GR |
| 1451004 | mm 60x60 | PZ | 1 | 80 | AAC034005GR |
| 1451006 | mm 80x80 | PZ | 1 | 50 | AAC034006GR |
| 1451008 | mm 100x100 | PZ | 1 | 40 | AAC034007GR |
| 1451010 | mm 120x120 | PZ | 1 | 50 | AAC034008GR |
| 1451012 | mm 150x150 | PZ | 1 | 30 | AAC034009GR |

CARRELLO PER PORTONI SCORREVOLI A 2 CUSCINETTI



14520

A64
CATEGORIA

Fisso a 2 cuscinetti. In acciaio zincato.

| Codice | Descrizione | U/M | M/V | CF | Rif.For. |
|---------|-------------|-----|-----|----|----------|
| 1452002 | Ø mm 44 M12 | PZ | 1 | 10 | |
| 1452004 | Ø mm 54 M20 | PZ | 1 | 6 | |

CARRELLO PER PORTONI SCORREVOLI A 4 CUSCINETTI



14522

A64
CATEGORIA

Fisso a 4 cuscinetti. In acciaio zincato.

| Codice | Descrizione | U/M | M/V | CF | Rif.For. |
|---------|-------------|-----|-----|----|----------|
| 1452202 | Ø mm 44 M12 | PZ | 1 | 10 | |
| 1452204 | Ø mm 54 M20 | PZ | 1 | 6 | |

TAPPETO BOLLATO IN PVC IDEAL STAR

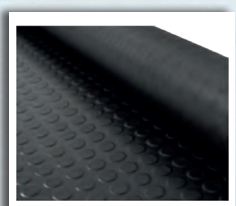

14598

Ideal Star **A65**
CATEGORIA

In PVC con superficie in rilievo a bollo (Ø mm.23).

| Codice | Descrizione | U/M | M/V | CF | Rif.For. |
|---------|--|-----|-----|----|----------|
| 1459802 | H.cm 100x20 mt - spess. mm 1 - colore nero | MQ | 20 | 20 | |
| 1459804 | H.cm 100x20 mt - spess. mm 1 - colore grigio | MQ | 20 | 20 | |

PAVIMENTO 'BOLLO'



14600

A66
CATEGORIA

In PVC eterogeneo multistrato con superficie in rilievo a bollo (Ø mm.25). Resistenza al fuoco Classe 1. Rotoli da mt.25.

| Codice | Descrizione | U/M | M/V | CF | Rif.For. |
|---------|---|-----|-----|----|----------|
| 1460000 | H.cm 100 - spess. mm 1 - colore nero | MQ | 25 | 25 | |
| 1460002 | H.cm 100 - spess. mm 1 - colore grigio | MQ | 25 | 25 | |
| 1460004 | H.cm 100 - spess. mm 1 - colore antracite | MQ | 25 | 25 | |
| 1460006 | H.cm 100 - spess. mm 1,3 - colore blu | MQ | 25 | 25 | |
| 1460008 | H.cm 100 - spess. mm 1,3 - colore verde | MQ | 25 | 25 | |
| 1460010 | H.cm 100 - spess. mm 1,3 - colore rosso | MQ | 25 | 25 | |
| 1460020 | H.cm 200 - spess. mm 1 - colore nero | MQ | 50 | 50 | |
| 1460022 | H.cm 200 - spess. mm 1 - colore grigio | MQ | 50 | 50 | |
| 1460024 | H.cm 200 - spess. mm 1 - colore antracite | MQ | 50 | 50 | |

PAVIMENTO 'MANDORLATO'



14604

A66
CATEGORIA

In PVC eterogeneo multistrato con superficie in rilievo mandorlato. Resistenza al fuoco Classe 1. Rotoli da mt.25.

| Codice | Descrizione | U/M | M/V | CF | Rif.For. |
|---------|--|-----|-----|----|----------|
| 1460400 | H.mt 1 - spess. mm 1,3 - colore grigio | MQ | 25 | 25 | |
| 1460410 | H.mt 2 - spess. mm 1,3 - colore grigio | MQ | 50 | 50 | |

PAVIMENTO 'CORALLO'

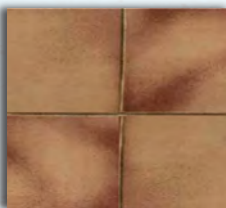

14608

A66
CATEGORIA

In PVC multistrato con superficie a disegno e goffrata, per uso residenziale. Resistenza al fuoco Classe 1. Spessore mm.0,8. Rotoli da mt.40.

| Codice | Descrizione | U/M | M/V | CF | Rif.For. |
|---------|---|-----|-----|----|----------|
| 1460810 | H.cm 200 - Dis. 252/24, Granito | MQ | 80 | 80 | |
| 1460812 | H.cm 200 - Dis. 257/15, Piastrelle | MQ | 80 | 80 | |
| 1460814 | H.cm 200 - Dis. 267/5, Legno spina di pesce | MQ | 80 | 80 | |
| 1460816 | H.200 cm - Dis. 366/4, Legno sbiancato | MQ | 80 | 80 | |
| 1460818 | H.cm 200 - Dis. 336/60, Legno naturale | MQ | 80 | 80 | |

TAPPETO IN GOMMA 1000 RIGHE



14620

A66
CATEGORIA

In gomma. Con sottostrato impressione tela. Spessore 3 mm.

| Codice | Descrizione | U/M | M/V | CF | Rif.For. |
|---------|----------------|-----|-----|----|--------------|
| 1462000 | h 1,25 x 15 mt | | | | MQ18,7518,75 |

BATTISEDIA



14800

A67
CATEGORIA

| Codice | Descrizione | U/M | M/V | CF | Rif.For. |
|---------|---------------------------------------|-----|-----|----|------------|
| 1480002 | con foro, mm 1000x100 - spess. 2 mm | PZ | 1 | 20 | 51TV005020 |
| 1480004 | senza foro, mm 1000x100 - spess. 2 mm | PZ | 1 | 20 | 51TV005120 |